



# Lundum Savværk ApS - det grønne savværk

Brædder og beklædning  
CE-mærket i henhold til DS/EN 14915

**PRISLISTE**  
**ENGROS OKTOBER 2008**



Rensavning af tømmer

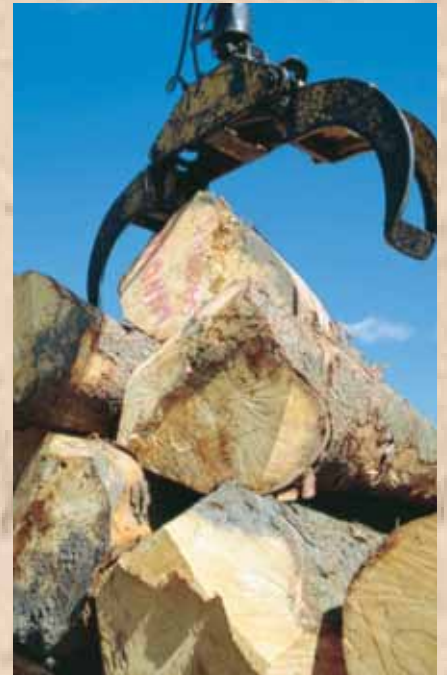

Tømmerstokke på savværket



Savværkets lagerhal med klink i dansk lærk

**Lundum Savværk ApS**  
**- det grønne savværk**  
**Torpvej 59, Lundum**  
**8700 Horsens**

**Tlf. 7565 4258**  
**Fax 7565 4944**

**[www.lundumsavvaerk.dk](http://www.lundumsavvaerk.dk)**  
**[info@lundumsavvaerk.dk](mailto:info@lundumsavvaerk.dk)**



# Lundum Savværk ApS

## - det grønne savværk

1/3 af vort råtræ kommer i dag fra skove, certificeret i henhold til PEFC - Danmarks skovstandard



Lærkeskov ved Frijsensborg skovbrug

## Kære Kunde / Forhandler

Lundum Savværk er et gammelt savværk indrettet og istandsat med det formål at fremme kendskabet til og forarbejde produkter i de røde træsorter, som Dansk lærk og Douglas, der begge udgør miljørigtige alternativer til trykimprægnerede og importerede træsorter.

Lundum Savværk producerer og leverer dansk lærk i hel- og halvtømmer, samt alle gængse tømmerdimensioner efter ordre.

Herudover produceres en række gængse profiltyper, ligesom Lundum Savværk er leveringsdygtig i dansk lærk i specielt store dimensioner til restaureringsopgaver som f.eks. ved gamle kirker og herregårde.



Silvatec skovningsmaskine på arbejde

## Tekniske egenskaber

Dansk lærk og Douglas tilhører »de røde træsorter«, der fra naturens hånd har stort indhold af harpiks med garvestoffer og æteriske olier, hvilket beskytter godt mod råd og svamp.

Dette bevirker, at både lærk og douglas har en meget længere levetid uden brug af giftige trykimprægneringsmidler, og kan derfor med hensyn til holdbarhed sammenlignes med cedertræ og andre ædle træsorter. Dette er helt i tråd med tidens stadig stigende interesse og krav for bæredygtige og miljørigtige byggematerialer til indbygning i og omkring vore boliger.

På Lundum Savværk oppindes og lufttørres lærketræet for at sikre en ensartet tørring, undgå blåsplint og samtidig fjerne spændinger i træet inden den videre forarbejdning. Herved minimeres de særlige problemer med vridning inden høvling og kløvning. Alle profilbeklædninger nedtørres industrielt til 12%, +/- 3.

Lærketræ kan afhængigt af klimatiske forhold holde i 20-30 år uden behandling, såfremt træet ikke kommer i kontakt med jord.

Uden oliebehandling bliver det sølvgråt og farveløst – nogle kalder det naturlig patina, andre mener, at træet ældes med ynde, præcis som man bliver gråhåret med alderen. En regelmæssig behandling med pigmenteret træolie er dog en god make-up og kan anbefales, hvis man gerne vil bevare træets smukke, gyldne lød.

Lundum Savværk tager del i ansvaret, når det gælder om at sikre balancen i naturen, også for kommende generationer.



Kraftigt tømmer under afretning



# Lundum Savværk ApS

## - det grønne savværk



### CE-mærket i henhold til DS/EN 14915

Nedtørret til 12% +/- 3

1/3 af vort råtræ kommer i dag fra skove,

certificeret i henhold til PEFC - Danmarks skovstandard



4" savskåren lærk-klinkbeklædning



6" savskåren lærk-klinkbeklædning

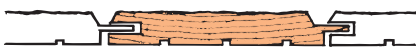

19 x 125 mm savskåren lærk-rustik

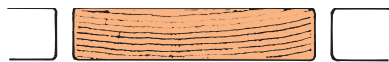

27 x 120 mm terrassebrædder



19 x 100 mm blokhusbrædder

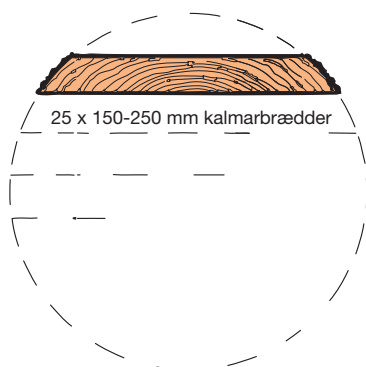

25 x 150-250 mm kalmarbrædder

### Klinkbeklædning, dansk lærk

Savskåren, med afspændingsspor

pr. lbm

pr. m<sup>2</sup>

\* 3/4 x 4", (19 x dækb. 85 mm) kvalitet B:

15,60

185,00

\* 3/4 x 4", (19 x dækb. 85 mm) kvalitet A:

23,00

207,00

\* 3/4 x 6", (19 x dækb. 135 mm) kvalitet B:

18,80

139,00

\* 3/4 x 6", (19 x dækb. 135 mm) kvalitet A:

28,00

207,00

### Loftsrustik, facade- og gavlbeklædning, dansk lærk

19 x 125 mm savskåren m. fer og not og afspændingsspor

\* Kvalitet B (dækb. 106 mm):

16,00

150,00

\* Kvalitet A (dækb. 106 mm):

22,00

207,00

### Terrassebrædder, dansk lærk

\* 27 x 120 mm, høvlet, nedtørret:

28,00

224,00

\* 35 x 125 mm, rusavet (ikke tørret):

25,40

170,00

### Blokhusbrædder, dansk lærk

19 x 100 mm, høvlet og falset

\* Kvalitet A (dækb. 80 mm):

19,00

237,00

\* Kvalitet B (dækb. 80 mm):

14,50

181,00

### Kalmarbrædder, dansk lærk

Ø 15-20 cm, 25 mm:

16,60

Ø 20-25 cm, 25 mm:

21,50

Høvlet (2 sider) pris pr. lbm.:

+7,50

Ved større dimensioner - indhent tilbud

Sorteringskriterier:

Kvalitet B:

Bygningskvalitet

Kvalitet A:

Friske, ikke-udfaldende knaster max. 10 mm

\* Lagervare

Alle priser er ekskl. moms, ab savværk

Ekspeditionsgebyr ved køb under 1500,- kr.:

150,- kr. ekskl. moms



# Lundum Savværk ApS

## - det grønne savværk

1/3 af vort råtræ kommer i dag fra skove,  
certificeret i henhold til PEFC - Danmarks skovstandard



Mobilt savværk opskærer lærketræ



Afretning og opskæring af tømmer



Lærketømmer på byggeplads

### Halv-tømmer, dansk lærk

Dimension i mm	Længde inkl.			
	3,6 m, pr. lbm.	5,4 m, pr. lbm.	7,2 m, pr. lbm.	8,4 m, pr. lbm.
38 x 75	*	8,20	8,50	
38 x 100	*	11,80	12,50	
50 x 75		11,80	12,30	
50 x 100	*	14,80	15,60	17,40
50 x 125	*	19,00	20,00	24,20
50 x 150	*	24,40	25,10	25,60
50 x 175		30,00	30,80	32,80
50 x 200		36,40	36,90	39,10
50 x 225			43,40	47,90
63 x 100		19,90	20,65	22,50
63 x 125		22,90	23,60	27,20
63 x 150		30,10	30,80	33,30
63 x 175		37,60	38,90	41,30
63 x 200		45,90	47,10	49,10
63 x 225			54,60	60,50
75 x 125		29,50	30,70	33,40
75 x 150		32,80	33,80	38,60
75 x 175		41,40	42,70	46,50
75 x 200		52,10	53,50	57,80
75 x 225			67,00	70,20
100 x 150		50,60	52,60	56,80
100 x 175		59,10	60,80	64,70
100 x 200		67,30	68,50	73,80
100 x 225			84,40	88,20

### Hel-tømmer, dansk lærk

75 x 75	*	15,10	16,20	
75 x 100		22,60	23,60	
100 x 100	*	28,50	29,70	33,10
100 x 125		36,90	32,20	43,40
125 x 125		44,30	46,20	51,70
125 x 150		56,40	59,10	65,20
150 x 150		64,80	67,50	73,90
150 x 175		82,70	85,50	90,40
175 x 175		97,80	99,60	105,50
175 x 200		117,40	119,80	125,70
200 x 200		134,20	137,00	145,10
200 x 225			164,00	172,50
225 x 225			184,50	193,90
225 x 250			205,00	215,50
250 x 250			227,90	239,60

\*) Lagervarer. For større dimensioner – indhent tilbud.

**Hasteleverancer – mod merpris.**



# Lundum Savværk ApS

## - det grønne savværk



CE-mærket i henhold til DS/EN 14915

1/3 af vort råtræ kommer i dag fra skove, certificeret i henhold til PEFC - Danmarks skovstandard



Råopskårne lærkeplanker



Opindet lærketræ under tørring



Lærketræ anvendt som indhegning

### Fuldkantede brædder, dansk lærk

Dimension i mm		Længde inkl. 4,2 m, pr. lbm.	Længde inkl. 7,2 m, pr. lbm.
19 x 75		6,80	7,60
19 x 100	*	9,00	10,30
19 x 125		11,10	13,20
19 x 150		13,30	15,50
25 x 75		8,80	10,50
25 x 100	*	11,70	13,40
25 x 125	*	14,70	16,90
25 x 150		17,60	20,30
25 x 175		20,50	23,60
25 x 200		23,30	27,00
32 x 75		12,10	12,90
32 x 100		14,90	17,40
32 x 125		18,60	21,70
32 x 150		22,70	26,20
32 x 175		26,10	30,10
32 x 200		29,90	34,60
38 x 75		13,30	15,50
38 x 100		17,70	20,50
38 x 125		22,20	25,80
38 x 150		26,80	30,70
38 x 175		30,70	35,80
38 x 200		34,60	41,00
38 x 225		39,90	46,10

### Tillægspriser

Tillæg for længere længder: Kr. 80,00 pr. m<sup>3</sup> pr. 0,3 lbm.

Tillæg for fuldkantet besavning: + 25%

Strøpant: 25 x 25 mm - 1 m kr. 1,50 pr. stk.

\* Lagervare

Alle priser er pr. lbm. ekskl. moms, ab savværk  
Ekspeditionsgebyr ved køb under 1.500,- kr.:

150,- kr. ekskl. moms



# Lundum Savværk ApS

## - det grønne savværk

Flækkede/gennemskårne granrafter er lettere at montere/fastgøre for »gør-det-selv kunden«

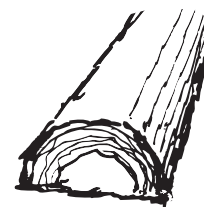

Læhegn af granrafter

### Granrafter, med bark – ren natur

Lundum Savværks granrafter er håndskovet med motorsav. Rafterne afgrenes og afkortes på stedet i ønsket længde, og køres fra skov til savværk for bundtning i 50-100 stk., klar til afhentning eller levering til kunde/bygherre. Rafterne fremstilles af 10-14 årige grantræer fra førstegang-udtyndingen, hvor der med motorsav laves kørerækker.

Naturrafter er runde, i varierende tykkelser, med bark i længde fra 1,8-2,65 m. Lundum Savværk er normalt lagerførende i 1,8-2,2 m. Andre længder kan leveres ved bestilling.

Rafterne kan påsømmes/påskrues lærkestolper i 75 x 75 mm eller runde granstolper Ø 10-15 cm, afhængig af højde.

Ønsker man selv at montere et raftehegn, startes med de kraftigste rafter nederst, og rafterne vendes skiftevis med tyk og tynd ende over hinanden, således at rafterne bliver vandrette og sluttelig giver et harmonisk udtryk.



Lærkeskaller på paller – klar til afhentning

Runde granrafter, m. bark	Ekskl. moms
Ø 1,5-5 cm, længde 1,8 m, pr. stk.	9,00
Ø 3-7 cm, længde 1,8 m, pr. stk.	14,00
Ø 3-7 cm, andre længder, pr. lbm.	10,00
Ø 5-9 cm, længde 1,8 m, pr. stk.	18,00
Ø 5-9 cm, længde 2,2 m, pr. stk.	22,00
Ø 5-9 cm, andre længder, pr. lbm.	12,00
Ø 8-12 cm, længde 1,8 m, pr. stk.	22,00
Ø 8-12 cm, længde 2,2 m, pr. stk.	24,00
Ø 8-12 cm, andre længder, pr. lbm.	14,00

#### Flækkede granrafter, m. bark

Ø 8-12 cm, længde 1,8 m, pr. stk.	14,00
Ø 8-12 cm, længde 2,65 m, pr. stk.	20,00
Ø 8-12 cm, andre længder, pr. lbm.	12,00

#### Lærkeskaller, dansk lærk

Leveres bundtet på palle (se foto)

Lærkeskaller, ikke renskåret på kant, pr. rm	380,00
--	--------

#### Dækflis, dansk lærk

For feinschmeckere til afdækning af bede, havegange m.v.

Savværksflis, pr. m <sup>3</sup> (min. 5 m <sup>3</sup> )	180,00
Barkflis, pr. m <sup>3</sup> (min. 2 m <sup>3</sup> )	220,00



Dækflis af dansk lærk

Bemærk: Granrafter er bestillingvare – begrænsede mængder på lager.



# Lundum Savværk ApS

## - det grønne savværk

1/3 af vort råtræ kommer i dag fra skove, certificeret i henhold til PEFC - Danmarks skovstandard



Lærketræs-stammer med stor kerneandel



Lærk-klinkbeklædning på porte



Lærk i kombination med cedert træ

## Træets oprindelse

Lundum Savværk udvælger selv lærketræet på flere af de store godsers skovbrug, hvor træernes rodstocke ofte har opnået dimensioner på 70-90 cm i diameter og er 120 til 200 år gamle, måske oprindelig dyrket med skibsbyggeri for øje.

Af selve rodstocken fremstiller Lundum Savværk en garanteret knast-ren vare, idet vi selv sorterer efter industriel tørring. Prisen for en knast-ren vare – kvalitet S (super) er for feinschmeckere, der vil betale en lidt højere pris for at have vished for træets ensartede standard. (Indhent tilbud).

Store leverancer stammer bl.a. fra Frijsenborg Skovbrug – en del af »De 5 Gaarde«, der er en sammenslutning af slotte og herregårde, som producerer land- og skovbrugsprodukter, hvor gamle dyder og generationers erfaringer er forenet med nutidens krav til kvalitet og miljø.

Produktionen foregår således efter sunde og enkle principper med stor respekt for moral og de håndværksmæssige traditioner. Træets vej til kunden eller forbrugeren kan derfor følges direkte; et koncept, der lever op til tidens ønsker.

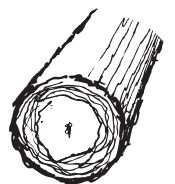

## Cylinderdrejet lærketræ – ren natur

Længde	Diameter Ø 10 cm	Diameter Ø 12 cm	Diameter Ø 14 cm	Diameter Ø 16 cm	Diameter Ø 18 cm	Diameter Ø 20 cm
100 cm	36,00	54,00	74,00	94,00	120,00	145,00
200 cm	72,00	108,00	148,00	188,00	240,00	290,00
300 cm	108,00	162,00	222,00	282,00	360,00	435,00

Tillæg pr. fas: kr. 3,00.

Max. længde: 300 cm. Ved større længder indhent tilbud.

Alle priser er ekskl. moms, ab savværk.

**Lundum Savværk ApS** samarbejder med **Addit Savværk**, og vi kan fra primo oktober 2008 levere **hel- og halvtømmer** i store dimensioner i **Douglas og Eg**. Indhent tilbud.



# Lundum Savværk ApS - det grønne savværk

1/3 af vort råtræ kommer i dag fra skove,  
certificeret i henhold til PEFC - Danmarks skovstandard  
**Brædder og beklædninger, CE-mærket i henhold til DS/EN 14915**



## Træ skaber miljø

Træ er et klassisk og uovertruffent naturmateriale. Og med brugen af dansk lærketræ frem for trykimprægneret træ sikres et grønt miljøregnskab, bl.a. fordi træet kan forbrændes direkte, idet det er CO<sub>2</sub>-ækvivalent – eller det kan ganske simpelt omsættes naturligt uden unødige miljøbelastninger.

Det er også derfor, dansk lærketræ er specielt velegnet til alle former for byggeri, hvor der er krav om lang levetid uden giftig imprægnering – f.eks. alt fra bådebroer, husbyggeri og carporte til beklædning af landbrugs- og industribygninger – og for eksempel hegn, bænke og legeredskaber.

På den måde kan man tage et skridt i den rigtige retning mod livscyklus-baseret byggeri, hvor der arbejdes med tre faser; anlæg, drift og fjernelse. Anlæg omfatter produktionen af de enkelte byggevarer, der bl.a. består af råvarerne, produktionen samt transporten.

Herudover er lærketræ æstetisk set et dejligt materiale helt i tråd med gode arkitekturtraditioner gennem århundreder – lidt dyrere i anskaffelse, men i længden billigere på grund af den langt mindre vedligeholdelse og længere levetid.

**Savværket er køber af lærke-træ via skovdyrkerforeninger m.m. eller direkte på rod, idet vi selv har udkørsel og Silvatec skovningsmaskine.**

**Lundum Savværk ApS  
- det grønne savværk  
Torpvej 59, Lundum  
8700 Horsens**

**Tlf. 7565 4258  
Fax 7565 4944**

**[www.lundumsavvaerk.dk](http://www.lundumsavvaerk.dk)  
[info@lundumsavvaerk.dk](mailto:info@lundumsavvaerk.dk)**



Træ er miljø – porte beklædt med kalmarbrædder i dansk lærk